8 İNCİ YIL No. 3446
Pazartesi
4 TEMMUZ 938
TELEFON 3503
FİATI (100) Para
Abone bedeli: Seneliği (7) lira

Halkın Sesi

HAKKIN SESIDIR

Sahib, Neşriyat Amiri ve Başmuharriri
SIRRI SANLI
İdarehane: İzmirde Birinci Beyler Sokağında (Halkın Sesi) Matbaasında Basılmıştır
Geçmiyen yazı geri verilmez

Fransız ricali Türk matbuatından memnun

KISA VE AÇIK

Bütün dünya memnun

Dün akşam radyo başından ayrılmıyanlar Türkiye-Fransa anlaşmasının bütün dünyaca ne büyük bir sevinç ve teselli havası yarattığını işitmişlerdir. Başta Paris radyosu olmak üzere Londradan, ve bilhassa Atinadan gelen haberler bütün Avrupa ile balkan hükûmetlerinin derin ve ferahlı bir nefes aldıklarını gösterdi.

Münakaşa ve mücadelelerin devam ettikleri müddetçe -Birkaç danesi müstesna- daima süküt etmeğe, yapılan hücumları işitmemeğe karar vermis Fransız gazeteleri itilâfname imzalanır imzalanmaz, müttefikan surur ve iftiharlarını kocaman harflerle yaptıkları başlıklarla göstermeğe can atmışlardır.

Bütün Fransız matbuatı ortadan bu pürüz da kalktıktan sonra Türkiye ile esaslı ve devamlı bir dostluk ve iş birliği paktının yapılması lüzümünü ve bundan doğacak siyasî, iktisadi ve askeri faydaları ileri sürmekte ve bu meseleyi Fransızlardan pek çok zaman evvel kavrayan Londra rical ve iktisatçılarını örnek ittihaz etmek icabedeceği tavsiye eylemektedir.

Biz son anlaşma dolayisile Türk dostluğundan bukadar hararetli bir dil ile bahseden Paris gazetelerinin bu sevinç ve memnuniyetlerinden müteahhis olduğumuzu söylerken Türk dostluğunu bukadar kıymetli bir hazine haline sokan Atatürkün dehası ve onun direktiflerini büyük bir maharet dirayetile tatbik eden Türk diplomasisi önünde minnet ve şükranla eğilmeğide bir borç sayıyoruz.

SIRRI SANLI

Muahede dün saat 8 de imzalandı

İmzadan sonra general Asım Gündüz şerefine büyük bir kabul resmi yapıldı. Fransa ile aramızdaki komşuluk mukavelesi de temdid edildi. Fransız gazeteleri anlaşmadan memnun

Antakya, 3 (A.A) — Havas Ajansı muhabiri bildiriyor :

Türk ordusu Erkânıharbiye ikinci reisi orgeneral Asım Gündüzün iştirakile Şark kıt'aları yüksek kumandanı orgeneral Hutzingerin riyasetinde toplanan Fransız Türk erkânıharbiye heyetleri konferansı mesaisini bitirmiştir. Hazırlanan itilâf iki tarafça saat 8 de imza edilmiştir.

Malûm olduğu veçhile bu konferans Iskenderun sancağının mülki temamiyetini temin ve Fransız Türk dostluk bağlarını kuvvetlendirmek maksadiyle iki hükûmet tarafından tesbit edilen plâna

göre Fransa ile Türkiye arasında aktedilen itilâfların heyeti mecmuasında derpiş edilmiş idi.

Askeri işbirliği dostluk misakı Ankarada imza edilir edilmez askeri kuvvetlerde müsavat esasına müsteniden yapılan anlaşmalar derhal başlıyacaktır.

Orgeneral Asım Gündüz Orgeneral Huntazinger tarafından Antakyadaki ikametgâhında şerefine tertip edilen kabul resminden sonra Iskenderun yolu ile Türkiyeye hareket etmiştir.

Antakya, 3 (A A) — Havas Ajansı muhabiri bildiriyor :

Türk - Fransız Erkânıharbiye itilâflarının imzasından sonra aşağıdaki resmî tebliğ neşredilmiştir :

29 5 1937 tarihli muahede mucibince aktedilen itilâf Fransız - Türk erkânıharbiye heyetleri tarafından bu sabah Antakyada imza edilmiştir. Bu itilâfın gayesi Sancağın mülki tamamiyetini ve siyasî statusuna riayet edilmesini temin etmek üzere iki ordunun muhtemel bir teşriki mesaisini hazırlamaktadır. Iki erkânıharbiye mümessili bunu müteakip Fransız ve Türk kıt'alarının Sancaktaki faaliyet şekillerini tanzim eden merbut protokolu imza etmişlerdir.

Yakında başlıyacak olan bu faaliyetin tarihi Fransız ve Türk hükûmetlerince tesbit edilecektir.

Ankara 3 (A A) 3 — Sancağın dahilî ve harici emniyeti hakkında 29 Mayıs 937 tarihli Sancağın garantisi muahedesinden doğan erkânıharbiye anlaşmaları bugün (3 Temmuz 1938 de) sabah saat 8 de Antakyada imzalanmıştır.

Diğer taraftan Türkiye hariciye vekili Ekselâns Dr. Tevfik Rüştü Aras ile Fransanın Ankara büyük elçisi ekselâns B. Ponsot arasında Türkiye ile Fran a arasında Türkiye ile Fransa arasında dostluk muahedesi ile 1926 tarihli iyi komşuluk mukavelenamesinin temdidi hakkındaki müşterek beyanname hakkında Ankarada devam etmekte olan müzakereler bugün (3 Temmuz 938) saat 17 de nihayete ermiştir.

Güzelyalı pazarı

Belediyenin narhını kabul etmiyen kasablar pazardan çıktı

Güzelyalı pazarında belediyemizin ihtikârla mücadelesi dünde ehemmiyetle devam etmiştir.

Bazı kasaplar Belediyenin koyduğu fiatı kabul etmediğinden Pazardan çıkarılmışlerdır. Ve bu yüzden dün pazarda koyun eti satılmamıştır.

Belediyemiz önümüzdeki pazar günü Güzelya'ıda koyun etini 40 ve dana etini 20 kuruşa sattıracaktır. Ve bu sayede fukara halk bol et yiyecektir.

frangistler ilerliyorlar

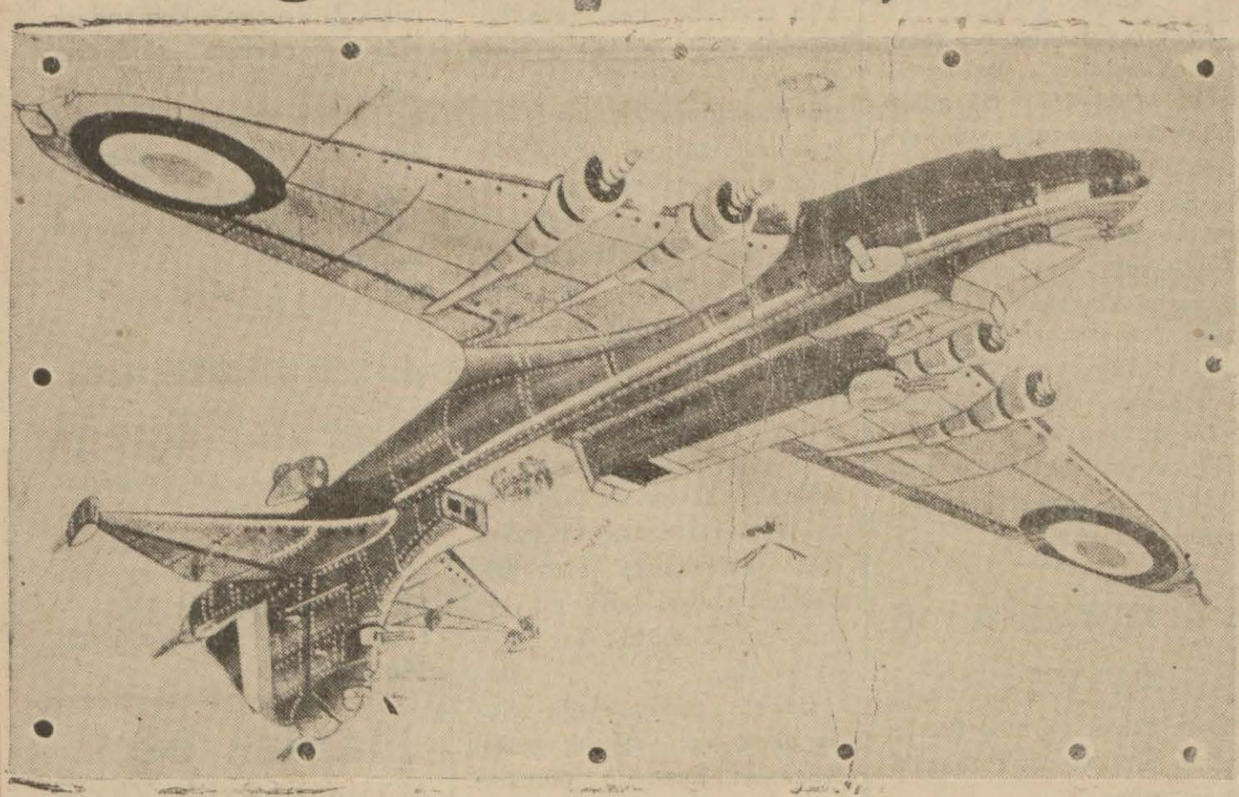

Madrid 3 (A.A) — Neşredilen bir tebliğde ezcümle Frankistlerin Şark mıntakasında Aldelmelayı işgal ettikleri bildirilmektedir.

Valans, 3 (A.A) — Frankist hava kuvvetleri Segorbe civarında kâin Navajasi bombardıman etmişlerdir. Bombardıman neticesinde 3 kişi ölmüş 8 kişi yaralanmıştır.

Saragos, 3 (A.A) — Frankistlerin Kastelona yaptıkları büyük taarruzdan sonra harekât sahasına geçen hafta nisbi bir sükûnet hüküm sürmüştür. Bundan evvel kaydedilmiş olan hudud tashihatı Frankistlerin Akdenizle Franzara arasında müsaid bir vaziyette bulunduklarını göstermektedir. Cephe hattı şimdi Akdenizden Graode Burriana hizasından başlıyarak Artanadan geçmekte ve Espadan nehrini takib ettikten sonra Suerasın önüne kadar gelip Şimal istikâmetinde Franzara Castille de Villamalefa Villa Hermesa ve Puerta Miuselveya doğru devam etmektedir.

Yay mesaisi başladı

Resmî dairelerde yaz mesaisi bugünden itibaren başlamıştır. Dairelerle bankalar ve bütün müessesat sabahleyn sekizde açılacak ve öğleden sonra saat on dörtte kapanacaktır.

Atatürkün Teşekkürü

Istanbul 3 (A.A)—Cumhur başkanlığı genel sekreterliğinden:

Reisicumhur Atatürk kabotaj hakkının Türk bayrağına geçtiği günün yıldönümünde yurdun her tarafından vatandaşların samimi duygu ve yüksek sevinçlerini bildiren bir çok telğraflar almışlardır. Bundan pek mütehassıs olan Atatürk

Dünkü Güreşler Nasıl Geçti?

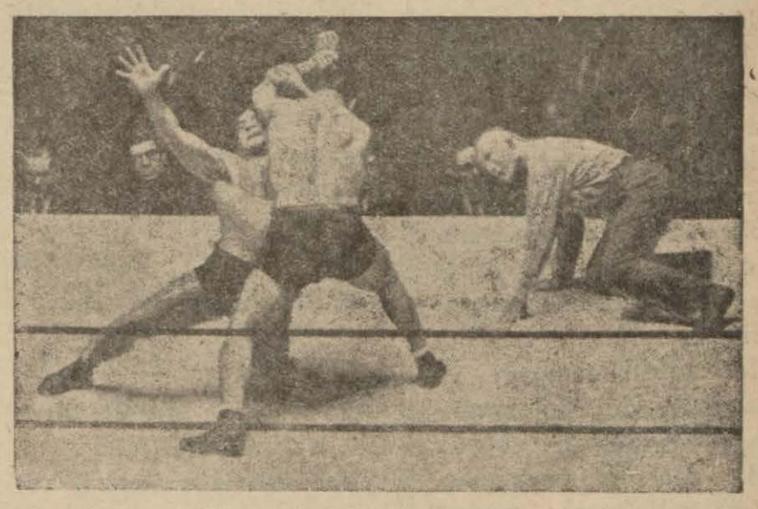

Dün stadyomda günlerden beri Izmir halkının heyecanla beklediği önlü pehlivanların güreşi maalesef yapılamamış ve fakat diğer pehlivanlar karşılaşmışlardır:

Izmirli Hüseyinle Yamalı Hüseyin birbirlerile tutuştular ve onbeş dakika üç saniyede Yamalı Hüseyin tuşla Izmirli Hüseyine mağlûp olmuştur. Karşıyakalı Vasfi ile Tekirdağlı Süleyman kar-

— Sonu 4üncüde —

ISTER GÜL ISTER AĞLA

Erkek İken Kız Olan

Iki ay evvelisine kadar yukarı Mısırda tarlasında çalışan çiftçi Ibrahim adında bir genç delikanlı kendisinde bazı haller hissetmeğe başlar, bir hastahaneye baş vurur, ameliyata ihtiyaç görmeden yirmi yaşında gürbüz bir kız olarak çıkar. Yeni genç kız, artık tarlayı bırakır, dikiş ve yemek pişirmesini öğrenmeğe koyulur :

Sen de ey okuyucum, yakında bir de kocaya varacak olan yirmi yaşına kadar erkek, ondan sonra kız olan ve zamane icabı karı zorile çamaşır, bulaşık yıkayan bazı erkeklerin acemisi ve beceriksiz hareketlerle ev işleri yapmasını andıracak bu yeni bayanın bu hal ve vaziyetine :

HALKIN SESI HAKKIN SESIDIR

Bir yolun tamiri için

S. Saygı, Hasan, Ilyas, M. Hilmi, Halid, Ismail, Tahir Baydur imzalarile aldığımız mektubu aynen geçiriyoruz:

Aşada imzalarımız yazılı bizler Izmirin Kızılçullu cadde-

SİYASET VE ADALETİ İLE
Türk Dünyasının En Yüce Hakanı
GAZNELİ MAHMUDUN
HAYAT VE KAHRAMANLIKLARI

Tarihî Tefrika *Yazan: H. Türkekul*

— 63 —

Tanrıya dayanarak ikimiz de çalışalım maksadımıza erelim

Siz tahtınızı muhafaza ediniz ve yalnız bütün işleri bana bırakır veya reyimle hareket ederseniz sevgili ve büyük babamızın kurduğu bu devlet binasını sasmaz ve şerefini yürütebilirsiniz. Bu gibi işlerde az çok benim tecrübem vardır, halıstıma inanmak kendi eyliğiniz ve menfaatınız muktezasıdır.

Sizden güzel niyet ve benden çalışmak, tanri yardımcımız olsun.„

Ismail han bu mektubu okuyunca ağabeyisine kızdı, bu mektupta zımnan tehdit olduğunu ve kendisinin bir bostan korkuluğuna çevrileceğini sezdiğinden büyük kardeşine şu cevabı yolladı:

"Yasamız mucibince hakanlık benim uhdeme ve baş kumandanlık ta size verilmiştir.

Her halde emirlerime göre hareket etmek vazifeniz icabıdır. Bundan başkasına karışmak idareyi altüst eder. Siz benim yaşça büyükmüsünüz fakat sırada ve yasa mucibince emrimdesiniz. Babamızın şerefini ve onun miras bıraktığı bu devleti yükseltmek en mukaddes ödevlerimizdendir.

Tanrıya dayanarak ikimizde çalışalım ve maksudumuza erelim.„

Mahmut bey bu cevabı alınca güldü. Zaten pilân daha önceden hazırlandığı için tatbikten başka çare yoktu.

Fakat zamanını bekliyordu..

Ismail han adamlarile görüştü, Mahmudun mevcudiyetini kendi saltanatının devamına engel görüyordu. Onun izalesi çarelerini düşündü.

Nihayet para ile asker tutulmasını ve kardeşine karşı harp açılmasını ileri sürdüler.

Hazinenin ağzı açıldı, paralar dağıtıldı, hareket günü tesbit edildi. Davullar çalındı, dellallar çıkarıldı, fakat hiç kimse kararkâha gelmedi, her tarafta Ismailin devlet adamı olmadığı ve babasının yerini dolduramıyacağı söyleniyor, büyük kardesi Mahmut beyin başkanlığa getirilmesi umumî kanaat haline girmişti. Bütün halk Mahmut beyi istitiyor, ondan büyük günler bekleniyordu.

Bu olan bitenler tamamile Mahmudun kulağına akıyor, fakat ordu kendi elinde olduğundan ve umumî tevecküh ve itimadı kazanmış bulunduğu için aldırış etmiyordu.

Fakat Mahmut Beyin canını sıkacak bir vaka zuhur etti.

Büyük camiin önündeki meydanlıkta mutat olacak cuma merasimi yapılırken bir kargaşalık oldu, halk ve asker iki serseriyi ortalarına almışlar linç etmek üzere idiler, Mahmut bey yaverini bu meselenin tahkikine gönderdi ve gürültünün sebebini anlamak istedi. Bir çeyrek sonra huzuruna iki adam getirdiler, fakat yüzleri ve gözleri kan içinde idi.

Mahmut bey, söylevini bitirdikten sonra gayet sakin ve telâşsız sormuştu:

(Arkası var)

DOKTOR
Salih Sonad
Cild, Saç ve zührevi hastalıklar mütehassısı
Ikinci Beyler sokak No. 81
Her gün öğleden sonra
Telefon: 3315

Veresiye Ve Taksitle
Bol Ve Zengin
Hediyelik Eşya

Motosıklet, gramofon makineleri, en fennî ve her çeşid çocuk oyuncakları vantilatörler lüks lâmbaları, el ve cep çantaları, traş levazımı, kampana marka lâstik pabuçları, şişe porselon, alamiyom, ve mutbah eşyaları, kararmaz çatal kaşıklar, sizi şaşırtacak bin bir çeşid eşya ucuz ve yeni açılan Kemeraltı caddesi Sıhhat eczanesi karşısı YEKTA ERCİL'İN IŞTANBUL PAZARINDA BULACAĞINIZ.

Yektanın çam kokulu kolonya ve esanslarını arayınız.

Elhamra Telefon 2573
Idaresinee Millî Kütüpane Sineması

BUGÜN 2 nefis film birden
Şampanya Valsı
Fransızca Sözlü
Sezar Borjıya
Türkçe sözlü Terihî şaheser

Seanslar: 3—6—9,30 Şampanya valsı, 4,30—8 de Sezar Borjıya gösterilecektir
Fiatlar: Birinci 30 Balkon 40 Hususî 50

Romen Basını

Yeni ve eski Türk kadınları hakkında ne yazıyor ?

"Bizleri hayretler içerisinde bırakan bir şey varsa, o da, Türk kadınlarının, memleketlerinin yeni hayatında gösterdikleri coşkun canlılıktır. Her cephede millî varlığı yükseltmek için hararetle çalışmaktadırlar. Türk kadınları mecliste meb'us olarakta bulunmaktadırlar. Söyledikleri nutukları ve müdafaalarını herdaim vicdanî bir şekilde ve dokümante olarak yapmaktadırlar. Serî tekâmüileri ile herkesi hayretler içerisinde bırakmışlardır. Onlar, vilâyet ve belediye meclislerinde aza oldukları gibi avukat, doktor ve devlet mekteplerinde profesördütler. Ayni şekilde gazeteciliğe de intisab etmişlerdir.

Müdhiş bir süratle büyüyen bir nebat

Dünyanın en garib nebatı Cavada bulunmaktadır. Bu nebatın hususiyeti, diğer her türlü nebatlardan çok çabuk ve sür'atle büyümesidir.

Yerliler bunları seyyahlara para ile göstermektedirler.

Bu nebat toprağa dikildikten sonra sür'atle büyümeğe başlar, yirmi sekiz, otuz güd sonra boyunun dört metreyi bulduğu görülür. Fakat ondan sonra nebatın büyümesi birdenbire durur. Diğer nebatlar gibi tedrici bir şekilde büyür. kemale gelir ve nihayet kurur.

Dünyanın En Uzun Mantarı

Dünya mantar ziraatinin büyük rekoru 1937 de Alman profesörü Buchner tarafıadan kırılmıştır. Bu zatın o sene yetiştirdiği mantarın boyu 2,70 metreyi bulmuştur. Profesör bu mantarın yetiştirilmesinde bütün uykularını, hayatının birçok mübrem ihtiyaçlarını feda etmiş, bazı günler yemek yemediği olmuştur. Fagat iradesinin ve azminin karşısında neticeyi elde etmiştir.

DÜNYADA NELER OLUYOR ?

Üç dakikada yangın söndürecek bir robot

Londrada Monç isminde bir makine mühendisi yangınları şayanı hayret bir şekilde söndüren bir robot (makine insan) vücude getirmiştir. Bir binanın her hangi tarafında olursa olsun bir yangın suhur ettiği takdirde bu ro bot otomatik bir surette hususî telefonla yangını her tarafa haber veriyor, sonra yangın musluklarını açıyor ve ateşi daha başlangıçta söndürüyor. Robotun bu faalliyeti ancak bir kaç dakika sürmektedir. Yapılan tecrübeler çok iyi neticeler verdiği için, yakın zamanda her evde böyle bir yangın robotunun yer aldığını göreceğiz demektir.

16 polis tarafından beklenen pul kolleksiyonu

Pragda açılan pul sergisine, Ingiltere karalı beşinci Corcun dünyaca meşhur olan yüz binlerce Ingiliz lirası değerindeki pulları da gönderilmiştir. Bu pullar sergide herhangi bir hırsızlık ve yangından korunması maksadile gece gündüz 7 polis hafiyesi ve 9 resmî üniformalı polis tarafından beklenmektedir.

91 yaşındaki tacir haftada 6 gün çalışıyor

Ingilterenin tanınmış meyva tacirlerinden Baker 91 yaşına varmiştır. Bn adam iki karısını mezara göndermiştir. Yirmi çocuğu olmuştur. Sağ kalan 11 çocuğundan en yaşlısı 68 yaşındadır. Torunlarının torunu vardır. Bu yaşta olmasına rağmen, gözlük kullanmaz. Kulakları çok iyi işidir ve haftanın 6 günü çalışır. Son günlerde 65 lik bir ihtiyar kadın kendisile evlenmeğe talib olmuşsa da, gönlü taze ihtiyar bunu reddetmiştir.

Az maaşla iş arıyor

Orta tahsil görmüş tecrübedide bir zat cüz'i maaşla bir iş arıyor.

Idarehanemize müracaat.

2—3

İzmir Defterdarlığından :

Resmî dairelerde yaz mesai saatının tatbikine başlanacağından 4 - 7 - 938 tarihinde saat 15 de ihalesi yapılacağı evvelce ilân edilmiş olan gayri menkul icarlarının 7 - 7 - 938 tarihinde saat 13 de yapılmak üzere tehir edildiği ve diğer gayri menkul icar satış ve eksiltmelerinin ihale günleri saat 13 de Millî Emlâk Müdürlüğünda yapılacağı. (2359)

Güzelyalı Deniz Banyoları
Sayın Halkımızın Emrine Açılmıştır

Belediyemizin göstermiş olduğu yüksek alâka ve direktifleri ile yeniden yapılan tertibat sayesinde bayan ve bayların rahatca banyo almaları için hbsusî yerler yapıldı. Tam bir temizlikle beraber bütün mefruşat baştan başa yerleştirilmiştir. Banyomuzun radyo tertibatı ile her türlü istirahat ve ihtiyacı temin için büfede her zaman için soğuk yemekler ve meşrubat bulundurulduğu gibi rekabet kabul etmiyecek derecede ucuzdur.

Geceleri ışık tertibatı mükemmel olup haftanın bir gününde balonlu deniz oyunları ve banyonun dış kısmında hususî surette hazırlandığı kumlu plâjda su topu oyunları dahi yapılacaktır. Spor ve sıhhat kaynağı olan banyomuzu bir kere teşrif edecek sayın müşteriler memnun kalacaklardır.

MÜDÜRİYET

Bir Mütekaid Subayımızın Hatıraları:

Çakırcalı
EFE'nin Hakikî Maceraları

— 5 —

Ba gibi haberlerin dosta bile anlatılması doğru değildir

Gene muhterem yüzbaşımız, sangi rüyadan yeni uyanmış gibi o dakikayı hatırlıyarak heyecana tutuldu, azizler, dedi:

— Aradan yıllar geçtiği halde bu menhus ve korkunç rüyayı ne vakit hatırlasam tüylerim diken, diken oluyor. Hele bir sigara daha içel m.

Dedi. Hepimiz birer sigara aldık. Insanın ergeç başına gelecek olan bu ölüm hâdisesini düşünerek birkaç dakika sessiz kaldık. Sonra yüzbaşımız genege başladı:

— Adam sen de dünya bu, herşeyi yalan. Biz hikâyemize dönelim.

Dedi ve anlatmağa başladı:

Bademiyanın "Hafız efendi„ dedilen bir yaylası vardır. Nahiyenin üst tarafında ve tahminen ikiyüz metre yüksekliğinde olan bu yer cenneti bir köşeşidir. Her çeşit meyve ağaçlarile süslenmiştir. O geceği pusu burada yapılacaktı Hazırlandım, evdekilere veda ederek yola çıktım. Biz pusuları hep gizli yapıyor ve mümkün mertebe halktan saklıyorduk. Gündüzden pusu kurulacak yeri seçmek için gönderdiğim birkaç adamım geldiler beni gördüler, yaylada kurulacak pusu yerini haber verdiler. Burası Aydın ve bayındır cihetlerinden gelen dağ yollarının birleştiği bir yerde eski bir kabristan imiş. Muvafık gördüm. O gece ortalık karardıktan sonra birer, ikişer kabristana toplandık, sabaha kadar silâhlar ellerimizde olduğu halde mezarın arasına uzandık, gözlerimizle karanlığı delerek yolları teftiş ediyorduk, şafak söktü. Incin topatıyordu.

Sabahın mahmurluğu içinde bana bir ağırlık geldi. Akşamki hoca ile omuzlarında kürekli işçiler gözümün önüne geldi. Bu fena rüyanın neticesini bekliyor. Her halde hissikablel vuku eseri olarak vurulacağıma hamlediyordum. Güneş iki mızrak boyu yükselince yattığımız yerlerden kalktık, Babemiye nahiyesinin şarkına doğru gidiyorduk, bir çobana rastladık kendisini sıkıştırdık, adamcağız şüpheli nazarlarla etrafını tarassud ediyordu. Zavallının fena korkutulduğu anlaşılıyordu. Kendisine kimseye söylemiyeceğimize dair teminat verdik. Bize faydalı bazı bilgiler verdi. Tire tarafından bir zandama müfrezesile müsademe eden Çolak Mehmet çetesinin Bozcayaka köyüne doğru gitmekte olduklarını söyledi. Biz bu çobanın ihbarını çok gizli tuttuk. Zaten bu gibi haberlerin dosta bile anlatılması doğru değildir.

Çünkü bu yüzden birçok ailelerin ocağı söndürülmüştür.

Hemen yolumuzu değiştirdik, Bozcayakaya doğru yol almağa başladık. Birkaç saat ilerledikten sonra dağlarda akisler yapan silâh seslerinden müfrezenin bulunduğu yeri tayin ettik. Avcı hattına yayıldık, yerden sürüne, sürüne müfrezeye yakiaştık. Jandarmalar bağın ortasında bulunan topraktan yapılmış bir dama doğru ateş ed yorlar, ve damın pençerelerinden de ara sıra silâhlar patlıyordu. Demek Çolak Mehmet çetesi çevrilmişti. Müfrecenin kumandanı Hüseyin çavuşla görüştük. Çeteyi Dombaylı yaylasından beri takip ettiği ve peşlerini bırakmıyarak orada sıkıştırdığını söyledi. Tabii kumanda bana geçmişti. Efradın hali perişandı.

(Arkası var)

Dünyanın En Küçük Köpeği

Dünyanın en küçük köpeği Amerikadadır. Bu, bir yapru değildir. Tamamen inkişaf etmiş bir havyandır. Fakat bir çay bardağına girebilmektedir. Ağırlığı da 150 gramdır.

Manisa oteli
Müsteciri Salih Zorer
Keçecilerde Lâle sineması karşısında

Her yere yakın ve büyük bir bahçe içinde havadar bir köşktür.

Temizlik yeni konfor, sıcok ve soğuk banyolar olduğu gibi sivrisinek ve tahta kurusundan eser yoktur. Birinci yatak elli, ikinci kırk, üçüncü 25 kuruştur. Bir defa tecrübe ediniz.

TAYYARE sineması TELEFON 3151

BUGÜN iki müstesna film birden
Maça Kızı
Meşhur Fransız artisti PIERRE BLANCHAR tarafından temsil edilmiş müessır aşk faciası
Öpüşmeden Yatılmaz
Şen ve şuh artist LIYAYN HAT tarafından nefis bir surette temsil edilmiş musikili - şarkılı büyük operet
Seanslar: 4—7,25 öpüşmeden yatılmaz 5,45—9,10 maça kızı Cumartesi pazar 2,15 te maça kızı ile başlar

Fiatler indirildi.. Çocuklara 10—15—20 kuruştur

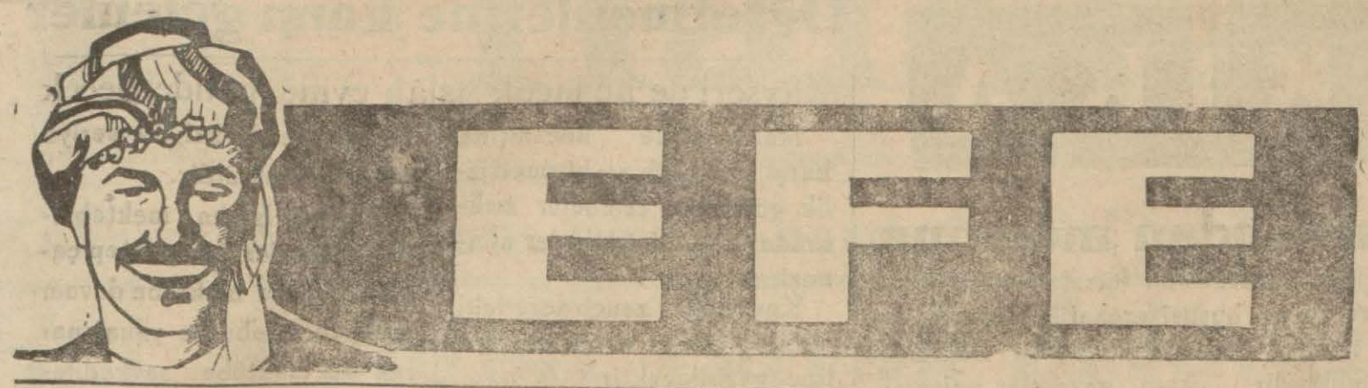

nin Sazından, Sözünden

Efenin sözü efece olur

Türk'e dost olanın dostudur Türkler...

Hatay işleri yoluna girdi demektir. Fransız milleti gene eski ve yeni dostluğu onutmamış oldu. Türkün temiz yüreğini ve mertçe söylediği sözleri ve yaptığı kati teklifleri haklı ve yerinde buldu, hakkımızı teslimde tereddüt etmedi. Hataydaki öz ve kan kardeşlerimizi sevindirdiler. Bundan başka bütün Türkleri de aşkolsun şu frenklere bu defa efece hareket etti dedirttiler.

Biz her vakit söylediğimiz gibi açık kalpliyiz. Dostça el uzatanlara dostça ve mertçe bağlanırız. Bize kafa tutanların da hiç bir zaman kârlı çıkmadıklarını tarh sahife ve satırında gösterip durmaktadır.

Fransa ile anlaşmamız işinde Ingiliz dostlarımızın büyük bir rol oynadığını da onutmamak gerektir. Kaç defa Londrada çıkan Ingiliz gazeteleri Fransızlara "burnunuzun önündeki tehlike kazığı gözünüzü oyacak bir vaziyette iken siz dünyanın öbür ucundaki bir zararsız çöple uğraşmaktan vazgeçmiyecekmisiniz? Mealinde sözlerle öğüt vermekten geri kalmamışlardır.

Her ne hal ise olan oldu, biten bitti, şimdi iki üç aylık acı sözleri, hoş olmıyan muamelelerin gönüllere açtığı yaraları kapayacak bir politika ile eskiyi unutturmağa, gelecekde de sağlam ve sarsılmaz temeller üzerinde bir dostrul köşkü kurmağa çalışalım. Türk ona dost olanın dostu ve ona düşman olmak istiyenin de amansız düşmanıdır. Işte bunun içindir iki Türklerle daimi bir dostluk ve yarenlik havası içinde yaşamak istiyenler Türkün bu huyunu bilmeli ve ona göre davranmalıdırlar. Türklerle alışveriş etmek için başka yol yoktur vesselâm.

Efe

Talih

— Yahu bu ne iştir, pencerenizden başıma saksı düştü.

— Talili imişsin.

— Amma yaptın birinci kattan tepeme saksı düşüyor, talili diyorsun!

— Elbette evvelki gün düşseydi, anlardın sen,

— Neye?

— Evvelki gün dördüncü katta oturuyorduk.

Uğursuzdur

Dişçi müşterinin ağzına baktı:

Sevmiyorsun

— Ne ağlıyorsun bayan?

— Nasıl ağlamam sen beni sevmiyorsun artık.

— Saçmalama.

— Sevsen söylediğimi dinlersin.

— Dinliyorum.

— Hayır dinlemiyorsun. Bana beğendiğim beş yüz liralık yüzüğü al, dedim. Sen de peki dedin... Söylediğimi dinlemiyorsun demek!.

— Çıkarmalı, dedi, altı yukarıdan, yedi aşağıdan.

— 13 Eder, uğursuzdur, bir dane daha çıkarın.

İsmail Hakkı Pusmaz
Ölçü Yapımevi
Baskül, Kantar, Masa Terazisi yeni ve her nevi tamirat kabul edilir.
Eski kasablar kolancılar numara 27
Telefon
2746

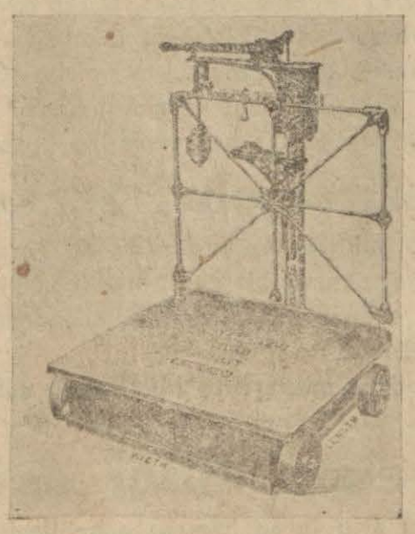

PEŞİN ve TAKSİTLE her MARKA
BİSİKLET ve

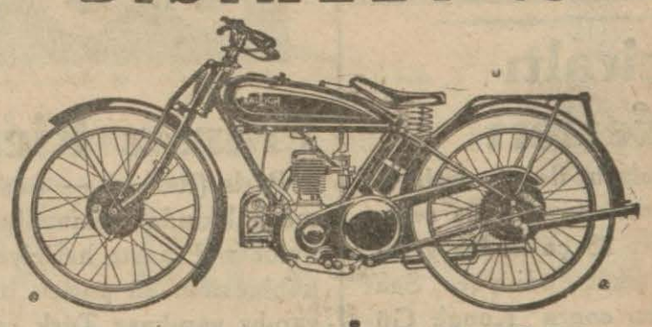

MOTOSİKLET
Şenocak ticarethanesinde satılmaktadır. Reklama kapılmadan Tornaks motosikletlerini ve mağazamızda mevcud her marka bisikletleri görmeden ve fiat öğrenmeden kat'iyen başka yerden bisiklet, motosiklet almayınız.
Başdurak Kemeraltı Cd. Emirler çarşısı karşısında
Numara 61 M. Âlim Şenocak Telefon No. 4079

Çocuk Babalarına Müjde
Rekabet Rekabet Rekabet
« 30 » Liraya Bisiklet

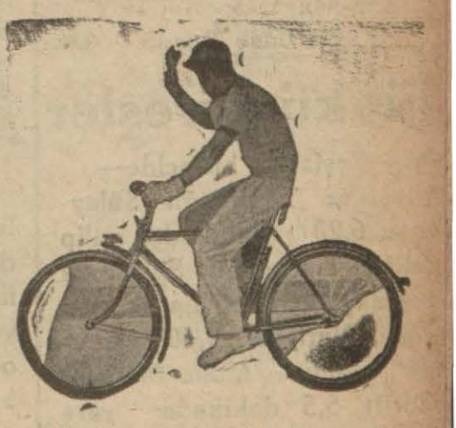

Almanyadan yeni getirtmiş olduğum ve Izmir piyasasında 45 liraya satılan bisikletleri rekabet dolayısile 30 liraya satışa başladım. Sınıfını geçmiş çocuklarınızı sevindirmek için vereceğiniz en kıymetli hediye yavrularınızın malik olmak istedikleri bisiklettir.
Ticarethanemize uğramadan başka ticarethanelerden almamalarını sayın müşterilerime tavsiye ederim.
Adres: İzmir Kemeraltı karakolu karşısında No. 7 Asım Başakın.

Geleceğin en korkunç savaşları göklerde olacaktır

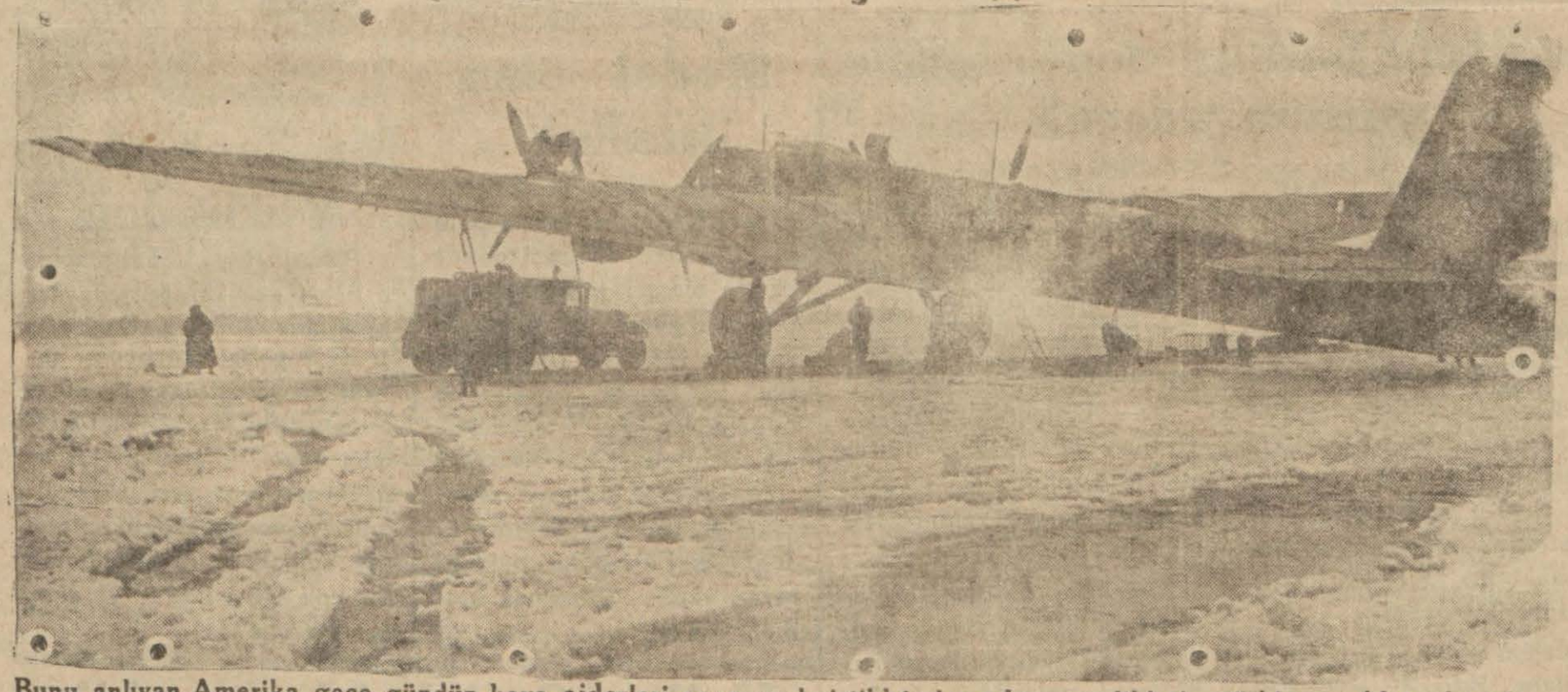

Bunu anlıyan Amerika gece gündüz hava ejderleri veya uçak istihkâmlar adını verdikleri müthiş uçukları hazırlayıp durmaktadır.

Altındamlası
Dalya Bahar
Kolanyalarını
Yanlız
S. Ferit

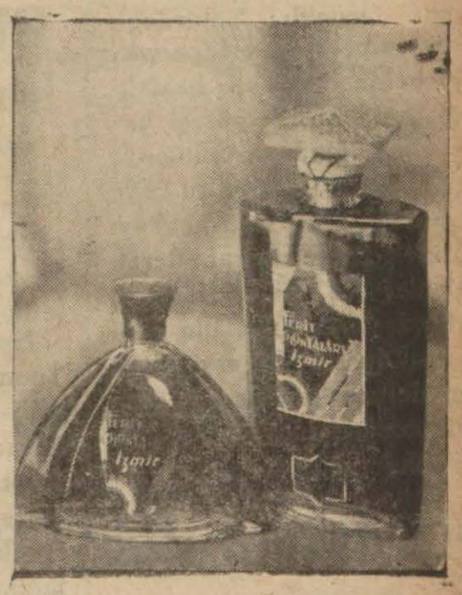

Yapar
Merkez Depo ŞİFA Eczanesi

Birinci Sınıf Mutahassıs
Dr. Demir Ali
KAMÇIOGLU
Cilt ve Tenasül hastalıkları ve elektrik tedavisi
Izmir - Birinci beyler Sokağı No.: 55 Telefon: 3479

En Büyük Hüner
Ucuzluğu, satılan malın kıymetini düşürmeden temin etmektir. Işte bu ticarî hüer ve marifeti (250) kuruşluk şapkaları satmak suretile üniversal şapka fabrikatörü yalnız
Abbas Ezer
ticarethanesi göstermiştir.
Adres: Balcılarda 191 No.
Telefon: 3811

Dr. FAHRİ IŞIK
Izmir Memleket Hastanesi Rontken Mütehassısı
RONTKEN VE
Elektirik tedavileri yapılır
Ikinci Beyler Sokak No. 29 TELEFON: 2542

Peşin ve Taksit ile
En şık, en sağlam ve en ucuz elbise diken Kavaflar çarşısında (35) No. da
TERZİ
Kâzım Şangüder
Avrupanın en büyük terzi sanayi mektebinden diplomalı olduğu gibi Avrupa ve Amerikada en çok rağbet kazanan üniversal sistemini takib eder.

Elbise ve Manto
Meraklılarına Müjde
Zabitan, Baylar ve Bayanlar
En müşkülpesent müşterileri memnun eden bu firmayı unutmayınız
Tüccar terzi (Türkpazarı Ibrahim Karakaş) bukere yeni mağazada zen gin çeşidler. Terzihanemizde bay ve bayanlar için son moda zarif ve şık manto, rob, tayyor, etek, büluz ve tovakar Zabitan ve sivil elbise ve kaputları imal edilir.
Muamelem peşin ve taksitledir.
Bu sözlerin doğruluğunu anlamak için bir tecrübe kâfidir.
DİKKAT: Yeni Mağaza Odunpazarı No. 12
TELEFON: 3276

Baylar!
Yorulmayınız, Nafile aramayınız

ALTUN çiçek traş bıçağı ve traş sabunundan daha iyisini bulamazsınız.
Toptan ve perakende satış yeri:
9 eylül
Baharat Deposudur
Telefon (3882)

SON DAKİKA

Fransız Ricali Türk Matbuatından memnun

Paris (Radyo) — Bütün Paris matbuatı Türkiye ile Fransa arasında Imzalanan itilâfname hakkında memnuniyetini gösteren ve bu hususta resmi ve hususî mehafilde beyanatta bulunan Fransız hariciye nazırı bay Bunenin sözlerini tefsir etmekte ve bu işi Daladiye kabinesinin en parlak bir muvaffakiyeti olarak göstermektedir. Ayni gazeteler anlaşma yapılır yapılmaz Türk matbuatının birdenbise dillerini değiştirerek Fransa lehinde yazı yazmağa başlamalarının Fransa ricalini son derece memnun ve müteşekkir bıraktığını ilâve etmektedirler.

Fransızlar Çok Memnun ve Müteşekkir

Paris (Radyo) — Fransız gazeleri Iskenderun meselesi halledildikten sonra dünya sulhunun büyük bir tehlike atlattığını ve Antakyaya giden son Türk ve Fransız askeri heyetlerinin vaziyeti yakından ve bizzat görüp kavradıktan sonra hemem tesirli ve tereddütsüz tedbir ve hareketler sayesinde gittikçe büyümek istidadını göstermiş olan anlaşamamazlık ve dahili savaşlar kâbusunun ortadan kaldırılmasına imkân hasıl olduğunu ve bu iki heyetin yalnız memleketlerine değil, Fakat ayni zamanda insanlığa ve dünya sulhuna pek büyük hizmetler ettiklerini yazmaktadırlar.

Istanbulda feci bir cinayet

Istanbul (Hususî) — Rizeli Hasan oğlu Osman kendi köyünde arkadaşı Salihin delâletile bir kıza nişanlanmış düğün yapmak üzere iken Salih askerliğini birde öyle evlendemiş ve Osmad da vazgeçmiş, biraz sonra Merzifona asker olarak gitmiş, Salih Osmanın nışanlısını kandırarak kendisile evlenmiş, bu iki köylü hemşeri Istanbula gelmişler, biri vapurlarda berberlik, öteki de mavunalarda çalışmakta imişler. Osman evvelki gün Izmir oteline gitmiş ve orada tesadüfen eski arkadaşı ve şimdi hasmı olan Salihi görünce kan başına sıçramış ve tabancasını çekerek Salihi beş yerinden vurmuş ve hemen öldürmüştür.

Italyan sefiri şehri terkediyor

Montevideo, 3 (A.A) — Rio Dö Janeyreden bildirildiğine göre Harbiye nazırı General Goesmenterenun erkânı harbiyesine mensub bir zabit olan hariciye nazırı Gosvalde Aranhanın biraderi binbaşı Aranha ile ordu zabitlerinden iki arkadaşı mülâzim Feurniere Italya sefaretine kadar refakat etmişlerdir.

Sefarete iltica eden Fournier polisçe aranmakta idi. İtalya sefirinin şehri terketmek üzere bulunduğu söylenmektedir.

Ermeni gazeteleri dilini değiştirdiler

Antakya (Radyo) — Ötedenberi atıp tutan Ermeni gazeteleri iki gündenberi lisanlarını değiştirmişlerdir. Şimdi bunlar Türk-Fransız anlaşmasının faydalarından ve Türklerin temin edeceği inzibat ve refahtan bahsetmeğe başlamışlardır.

Birinci sınıf hakimlerimiz

Adliye vekâletince 30 hazirana kadar 90 lira maaşta bir seneyi ikmal ettikleri cihetle birinci sınıf hakimliğe namzet gösterilen hakimlerimiz şunlardır:

Izmir müddeiumumisi Asım Tuncay, Izmir ikinci hukuk reisi Bilâl Araz, asliye ceza üçüncü hakimi Ramazan Anat, birinci hukuk reisi Hüseyin Hüsnü Suda, ticaret mahkemesi reisi Necati Üülügil.

Aile Faciası

Adana 4 (Hususî) — Ceyhanda Hakkı isminde bir genç gayri meşru gebe kalan 20 yaşında kız kardeşi Nuriyeyi öldürmüştür.

Adanada Bolluk

Adana, 4 — Şehrimizde üzüm ve karpuz çok bollanmış, üzümün kilosu 9 ve karpuzlar 5 kuruşa düşmüştür. Bu seneki bolluk görülmemiş derecededir.

Mühendisliği Kazanan Fen Memurları

Ankara 3 (Hususî) — Nafia fen memurlarının mühendis olmak için girdikleri kurs bitmiş ve kursda 400 memurdan 280 ni muvafık olmuştur.

Ingiltere Balkan devletlerine yardım edecek

Londra, 3 (A.A) — Sandey Taymis gazetesinin diplomatik muhabiri yazıyor :

Ingilterenin Balkan devletlerine malî ve iktisadı sahalarda ne gibi yardımlarda bulunabileceğini tesbit etmek üzere nazırlardan mürekkep bir komite teşekkül etmiştir. Komitede hazinenin, ticaret ve hariciye nezaretlerinin mümessilleri bulunmaktadır. Komite ilk içtimaını akdetmiştir.

Malûm oldoğu üzüe balkanlara iktisadî yardımda bulunulması meselesi geçen Nisanda Fransız nazırlarının Londrayı ziyaretleri esnasında mevzuubahis olmuştu. Hatta Bonne Ingiliz meslekdaşlarına bu hususta bir muhtra bırakmıştı.

Tetkiki icab eden iki mühim nokta şunlardır :

1 — Balkan milletlarine Türkiye için kabul edilen şartlar dahilinde kredi açılmasında ne gibi menfaatlar olduğu.

2 — Balkan devletlerinden Ingilterenin yaptığı mübayeatın fazlalaştırılması imkânları anlaşıldığına göre ikinci nokta daha kolay halledilecektir.

Garib Bir İzdivaç Hikâyesi

Fransada ayni fabrikada çalışan iki delikanlı, gene o fabrika işçilerinden iki genç kızla sevişmişler ve nihayet evlenmişler. Fabrika da çifte düğün şerefine onlara izin vermiş. Düğün olmuş, bitmiş, yeni evliler balayı seyahatına çıkmışlar. Ayni kasabadaki bir otele inmişler. Aradan bir müddet geçmiş, bunlardan birinin kocası öbürünün karısı otele "biz bu evlenmekten memnun değiliz„ diye kâğıd bırakarak başlarını alıp gitmişler.

Aldatılan diğer gelin ile güvey de :

"Mademki onlar gittiler, biz de evleniriz„ diyerek evlenmişlerdir.

Papanın Protestosu

Kastel Gandolfo, (Hususî) — Ilk defa olarak Papa açık şehirlerin bombardıman edilmesini protesto etmiştir. Papanın protesto notası ile general Frankonun bundan sonra açık şehirlerin bombardıman edilmiyeceği hakkında verdiği cevap ta neşrolunmnştur.

Bundan başka Papanın Tokyoda bulunan mümessili de yine Japon hûkûmeti nezdinde teşebbüste bulunmuş ve ayni suretle cevap almıştır.

Öğretmenlerine karşı gelenle

Kayseri'de açılacak ıslâh evine gönderilecek

Mekteplerde hocalarına karşı serkeşlik ve hürmetsizlik gösteren talebeler hakkında şiddetli tedbirler alınmıştır.

Kayseride zencirderedeki mektep çocuk ıslâh evi haline getirilecektir.

Suiahvali görülen talebeler mektep inzibat meclisinin kararlarile derhal Kayseriye gönderileceklerdir.

Bundan başka mektebinden kaçanlar ve mektep çağına gelipte mektebe devam etmiyen talebe de yakalanarak bu mektebe sevkedileceklerdir. Gitmiyenler cebren gönderilecektir.

Parçalanan Yelkenli

Kapdan Rasim'in cesedi bulundu. Diğer yaralıların sıhhî vaziyeti iyidir. Zarar 10 bin lira

Cumartesi günü Taş iskelesindeki kiremit fabrikasından 18000 kiremit yükliyen altmış tonluk ve Mustafa reise ait ticareti bahri bahri motörü fecî bir surette infilâk neticesinde battığı malûmdur.

Bugün yaptığımız tahkikatta memleket hastahanesine yatırılan yaralılardan Rizeli Sefer Mustafa, Ayancık Hamdi ve Hasan yapılan dikkatli müdavat neticesinde hayatları kurtarılmıştır.

Hâdise günü kaybolan kaptan Inebolulu Rasim'in cesedi bugün sabahleyin limanda bulunmuş ve hastahaneye kaldırılmıştır.

Motör altıbin lire kıymettedir, umumî zarar on bin liradan fazladır.

Minimini Cem

Tayyare ile Ankaraya Gitti

Ankara (Hususî) — Hava yollarının Istanbul - Ankara seferleri muvaffakiyetle devam ediyor. Bugün Istanbuldan gelen tayyaredeki yolcular arasında 15 günlük bir bebek de vardı. Annesi, Bayan Jale Gökçenle birlikte gelen küçük Cemin hava seyahatinden pek memnun bir vaziyette olduğunu, diğer yolcular ifade etmekte idiler.

Model olan kraliçe

Fransız posta ve telğraf nezareti yeni bir posta pulu tabettirmiştir. Pulun üzerinde elinde bir şarap kadehi tutan çok güzel bir şampanyalı kız resmi vardır. Bu rerim bir ressam hayalinden doğma değildir. Brüksel sergisindeki güzellik müsabakasında birinci gelen Fransasanın Şampanya eyaleti güzeli Jani Perjan bu puldaki resmi yapan ressama modellik etmiştir.

Şirley

Amerika Cumhurreisini Ziyaret Etti

Çocuk sinema yıldığı Şirley Tempel, Amerikan Cumhurreisini ziyaret etmiştir. Yıldız beyaz saraya girince, daktilolar, işlerinden başlarını kaldırmışlar, kilidli kapılar arasında çalışan memeurlar, kapıları aralıyarak, onu seyretmişlerdir. Yıldız doğru Ruzveltin odasına girmiştir.

Ruzvelt, yıldızın defterine : "Şirley en eski dostu Franklen, D. Ruzvetl tarafından„ cümlesini yazmıştır.

Bir Eşek Arısı Yüzünden

Amerikalının biri otomobili ile giderken yüzünü bir eşek arısı sokmuş. Can acısı ile itidalini kaybeden zavallı Amerikalı, sağını solunu şaşırmış, direksiyonu kullanamamış, otomobil bir ağaca çarpmış tepetakla olmuş, ve sonunda delikanlının saç kolu kırılmış, vücudunun bir çok yerlerinde yaralar, bereler olmuş...

Halkın Sesi hakkın sesidir

— Baştarafı 1 incide —

dığı kısma kadar pek bozuk olmasından geçen sene Nafıa ca tamir ettirilmişti.

Ödemiş, Tire, Kuşadası, Söke, Aydın, Nazilli, Denizli ve Torbalı umum köyleri otobüs ve sair vesaiti ki yevmiye binlerce vesaitin gece ve gündüz bu caddeden işlemesi yüzünden caddenin kumsuz çıplak bir hale gelerek taşların meydana çıkması hasebile temirat mütemadiyen amelesi tarafından bu caddenin iki tarafındaki hendek kazılarak çıkarılan topraklar cadde üzerine atılmaktadır işbu ameliye bu kısımda beş altı gündenberi devam etmekte olup otobüslerin geçmesile kalkan toz caddeyi büyük bir yangım dumanı şekline koyarak cadde üzerinde gelip geçen halkın ağzını burnunu tıkamadan yürümesine imkân olmadığı gibi bu cadde üzerinde ev ve dükkânlarımız olan bizler kapu ve pençerelerimizi açıp hava almak hiç bir veçhile mümkün değildir. Alâkadarları kimler ise lütfen zahmeti ihtiyar ederek maruz kaldığımız şu sıkıntıları görmek ve hakikatı anlamak üzere bir memur gönderip beş dakika kadar şu cadde üzerinde vaziyeti görmesi ve bu yolu tamir etmek için toprak değil kum ile tamirini sıhhatı umumiye namına yalvardığımızın muteber gazetenizle alâkadarlara duyurulmasını saygılarımızla dileriz.

HALKIN SESİ HAKKIN SESIDIR

ŞEHIRDE OLUP BITEN

İnciraltı Seferleri

Güzelyalı ile Inciraltı ve Ilıca arasında otobüs seferleri saat 23 çe kadar yaptırıldığı şikât ediliyor. Saat sekizden sonra Konak Güzelyalı arasında arasında otobüs işlemediği halde Inciraltına saat 23 çe kadar otobüs işletilmesi doğru değildir. Zira otobüsler boş gidipgelmektedir. Inciraltından evvel şehir dahilindeki Konak Güzelyalı seferlerini intizama koymak lâzımdır.

Belediyemizin nazarı dikkatini celbederiz.

dünkü güreşler

—Baştarafı birincide—

şılaştılar Tekirdağlı Süleyman 6,20 dakikada galip çıktı. Tekirdağlı Süleyman Karaağaçlı Nuri ile de güreşti, Nuriyi de 1,40 dakikada yendi. Mulla Mehmet Şerifi 5,5 dakikada yere serdi, Mülâyim meydana geldi, her taraftan alkış başladı. Manisalı Halil ile bir saat uğraştı, hep ayakta geçen bu güraş çok heyecanlı oldu, bu iki Türk pehlivanı birbirinin sırtını yere getiremedi nihayet berabere kaldılar.

Bundan sonra bütün halkın dört gözle beklediği Tekirdağlı ve Karaali güreşinin başlıyacağı duyuldu, gözler sahaya dikildi, sinirler gerildi. Fakat aksi bir haber yayıldı : Tekirdağlı Hüseyin pehlivan ortaya çıktığı halde Karaali hastalığını ileri sürekek güreşi kabul etmediğinden tribünlerde çok şamata ve gürültü oldu dışardan bu müsabakayı görmek üzere masraf ederek gelenler ve diğer meraklı vatandaşların fevkalâde canları sıkılmıştır, Bu vaziyetten son derece müteessir olan halkımızdan birçok şikâyetler dinledik.

Olta İle tutulan canavar

Bir olta ile yakalanan en büyük balık Amerikan sahillerinde tutulmuştur. Bu, bir köpek balığıdır. Ağırlığı otuz kilodur. Sahile çıkarıldığı zaman halk bunun olta ile tutulduğuna inanmamış, balıkçılar tarafından karnı yarıldığı zaman içeriden iki tane büyük olta çengeli çıkarılmıştır.

Teknik
Muhasebe Bürosu
M. E. Çelebi
emişçarşısı No. 3 telefon 3435
Muhasebeye ait bütün işlerinizi tam bir itimad ile evdi edebilirsiniz.
Büro, kanuna uygun şekilde ve muhtelif usullerde
Muhasebe tesis eder
Defter tutar
Plânço tanzim eder
Hesap tetkik, tasfiye ve ihtilâfları halleder